Bauzeitenplan PV-Installation am Uni-Campus – Stand 01.07.2025

Bauzeitenplan
PV-Anlage - Universität Passau

aktuelle Woche: 29

Zeitleiste aktuealiesieren
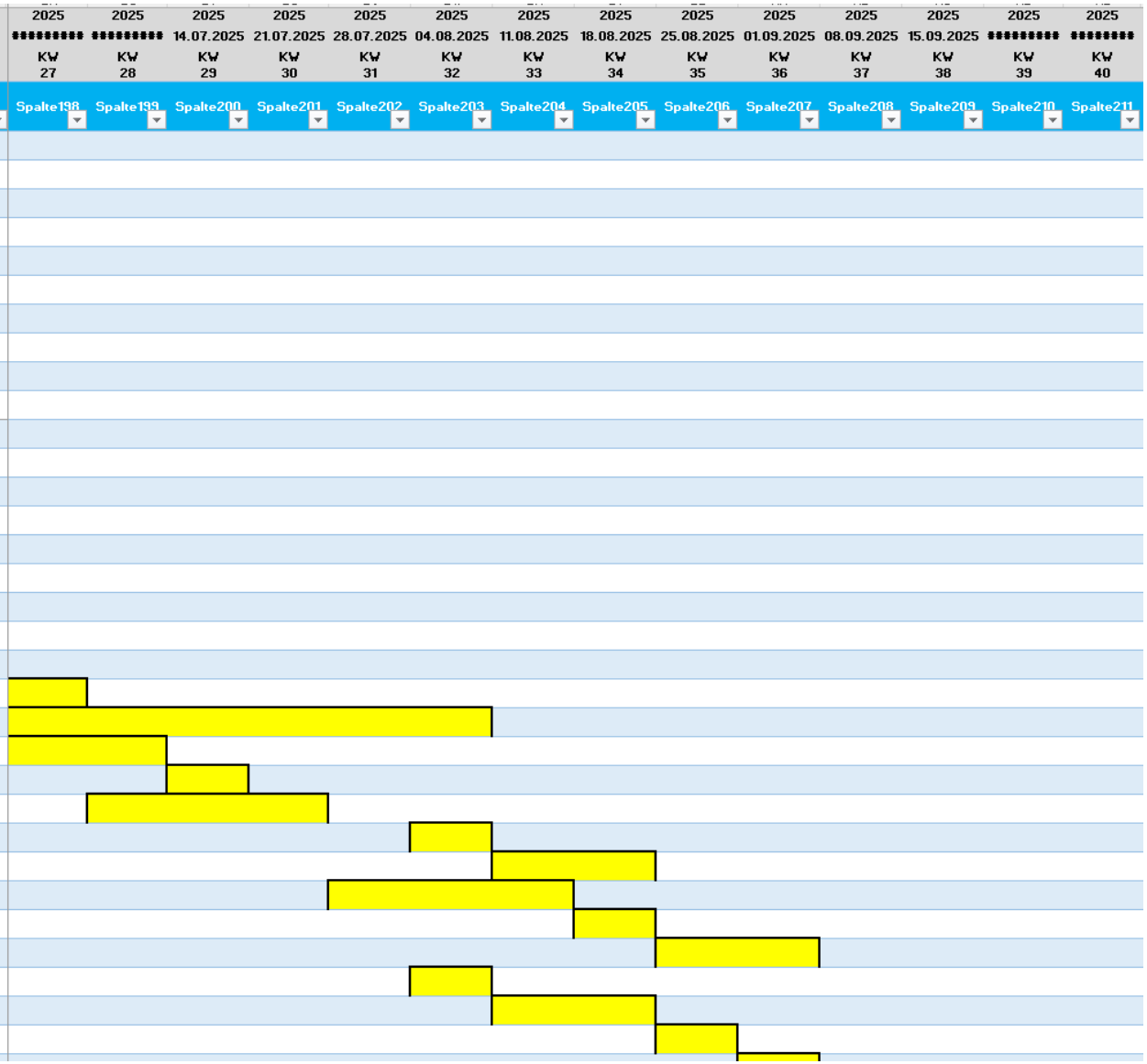
Bezeichnung	Zuständige Firma/Pers.	Datum Beginn	KW Beginn	Datum Ende	KW Ende
Montage Wechselrichter + NA-Schutz alle Gebäude	Wirth	24.02.2025	9 KW	28.03.2025	13 KW
Montage Gerüst Krabbelstube	Gerüstbauer	24.02.2025	9 KW	28.02.2025	9 KW
Montage Module und Unterkonstruktion Krabbelstube	Wirth	03.03.2025	10 KW	07.03.2025	10 KW
Montage Gerüst IM	Gerüstbauer	24.02.2025	9 KW	28.02.2025	9 KW
Montage Module und Unterkonstruktion IM	Wirth	03.03.2025	10 KW	14.03.2025	11 KW
Abnahme TÜV Dach Krabbelstube und IM	Wirth/TÜV	17.03.2025	12 KW	19.03.2025	12 KW
Demontage Gerüst IM und Krabbelstube	Gerüstbauer	20.03.2025	12 KW	24.03.2025	13 KW
Montage Gerüst Mensa	Gerüstbauer	03.03.2025	10 KW	07.03.2025	10 KW
Montage Module und Unterkonstruktion Mensa	Wirth	10.03.2025	11 KW	21.03.2025	12 KW
Montage Gerüst WIWI	Gerüstbauer	10.03.2025	11 KW	14.03.2025	11 KW
Montage Module und Unterkonstruktion WIWI	Wirth	07.04.2025	15 KW	18.04.2025	16 KW
Abnahme TÜV Dach Mensa und WIWI	Wirth/TÜV	21.04.2025	17 KW	25.04.2025	17 KW
Demontage Gerüst Mensa und WIWI	Gerüstbauer	28.04.2025	18 KW	09.05.2025	19 KW
Montage Gerüst Sportzentrum	Gerüstbauer	24.03.2025	13 KW	28.03.2025	13 KW
Montage Module und Unterkonstruktion Sportzentrum	Wirth	14.04.2025	16 KW	02.05.2025	18 KW
Montage Gerüst BT	Gerüstbauer	16.04.2025	16 KW	19.04.2025	16 KW
Montage Module und Unterkonstruktion BT	Wirth	21.04.2025	17 KW	25.04.2025	17 KW
Abnahme TÜV Dach Sportzentrum und BT	Wirth/TÜV	05.05.2025	19 KW	09.05.2025	19 KW
Demontage Gerüst BT und Sportzentrum	Gerüstbauer	12.05.2025	20 KW	17.05.2025	20 KW
Montage Gerüst VW+Jura	Gerüstbauer	23.06.2025	26 KW	04.07.2025	27 KW
Montage Module und Unterkonstruktion VW+Jura	Wirth	04.07.2025	27 KW	04.08.2025	32 KW
Abnahme TÜV Dach Audimax	Wirth/TÜV	04.07.2025	27 KW	11.07.2025	28 KW
Demontage Gerüst Audimax	Gerüstbauer	14.07.2025	29 KW	19.07.2025	29 KW
Montage Gerüst Phil.	Gerüstbauer	11.07.2025	28 KW	25.07.2025	30 KW
Abnahme TÜV Dach VW+Jura	Wirth/TÜV	04.08.2025	32 KW	08.08.2025	32 KW
Demontage Gerüst VW+Jura	Gerüstbauer	11.08.2025	33 KW	22.08.2025	34 KW
Montage Module und Unterkonstrukion Phil.	Wirth	28.07.2025	31 KW	15.08.2025	33 KW
Abnahme TÜV Phil.	Wirth/TÜV	18.08.2025	34 KW	22.08.2025	34 KW
Demontage Gerüst Phil.	Gerüstbauer	25.08.2025	35 KW	05.09.2025	36 KW
Montage Gerüst IM Nordseite	Gerüstbauer	04.08.2025	32 KW	08.08.2025	32 KW
Montage Module und Unterkonstruktion IM Nordseite	Wirth	11.08.2025	33 KW	23.08.2025	34 KW
Abnhame TÜV Dach IM Nordseite	Wirth/TÜV	25.08.2025	35 KW	29.08.2025	35 KW